

---

# 부천시 기업통신 (7월)

---

기업지원과

# 1. 기업지원 소식

## 1. 2026년 하반기 중소기업육성자금 접수

- 접수기간: 2026. 7. 1.(수) ~ 자금소진 시까지
- 용자규모: 465억원 예정(은행 협조용자)
- 용자한도
  - 일반기업: 기업당 10억 원 이내 (운전자금 5억 원, 시설자금 5억 원)
  - 부천강소기업: 기업당 20억 원 이내 (운전자금 10억 원, 시설자금 10억 원)
- 지원대상: 제조업, 제조업 관련 서비스업, 지식기반(서비스)산업, 호텔업
- 지원내용: 은행용자에 대한 0.5%p ~ 3.0%p 이자차액 보전
- 지원기간: 3년(3년 원금균등상환, 1년거치 2년상환)  
※ 구비서류 및 접수방법 등 자세한 사항은 추후 공고 확인(6. 18. 이후)  
시홈페이지 > 부천소식 > 고시·공고·입법예고 > '2026년 하반기 부천시 중소기업육성자금' 검색

문의처

기업지원과 기업정책팀 ☎ 625-2734

## 2. 부천일자리센터 운영 안내 및 구인기업 모집

- 기 간: 상시 운영
- 대 상: 부천시 관내 구직자 및 구인기업
- 운영내용
  - 취업상담 및 알선, 채용행사 추진(19데이, 오늘의 기업)
  - 맞춤형 취업지원프로그램 운영(경비, 청소 등 교육)
  - 테크노파크로 ‘찾아가는 생생채용관’ 운영
- 방 법
  - (구인기업) 고용24 구인기업 등록 후 채용 진행
  - (구 직 자) 고용24 구직 등록 후 맞춤형 상담 및 알선 진행

문의처

부천일자리센터 ☎ 032-625-8430~8438

### 3. 공급망 ESG 실사 컨설팅 지원사업 참가기업 모집

- 기 간: 2026. 5. ~ 사업비 소진 시
- 지원대상: 부천 지역 내 본사 또는 공장이 등록되어 있는 중소기업
- 지원내용: 기업 맞춤형 ESG 기초 및 자가진단 현장 실사 컨설팅
- 지원금액: 기업당 최대 200만원
- 신청방법: 홈페이지 공고 내 신청서 작성 후 제출
  - 방문 또는 우편접수(장말로 289, 부천상공회의소)

문의처	부천상공회의소 사업본부 (☎ 032-663-6601)
-----	-------------------------------

### 4. IBK ESG컨설팅 지원사업 참여기업 모집

- 기 간: 2026. 5. ~ 사업비 소진 시
- 지원내용
  - ESG 교육: ESG 인식제고 및 변화관리를 위한 교육프로그램
  - ESG 진단: 업종별 특성을 고려한 ESG 경영수준 진단
  - 컨 설 팅: 진단을 통해 확인 된 이슈 및 개선사항에 대한 솔루션 제시
- 지원대상: 부천시 지역 내 중소기업
- 신청방법: 서류 작성 후 이메일 제출(bizbc@bizbc.or.kr)

문의처	부천산업진흥원 정책기획팀 (☎ 032-716-6757)
-----	--------------------------------

### 5. 유해물질 시험분석 수수료 지원

- 기 간: 상시접수(예산소진 시까지)
- 규 모: 기업당 최대 1백만 원 한도
- 대 상: 부천시 소재 중소기업(제조업에 한함)
- 내 용: 유해물질 시험분석 수수료 50% 지원
  - 국내분석: 한국인정기구(KOLAS) 공인 시험·분석기관에서 수행한 시험
  - 해외분석: ISO/IEC 17025 인증 시험·분석기관에서 수행한 시험
- 신청방법: 진흥원 홈페이지([www.bizbc.or.kr](http://www.bizbc.or.kr)) 온라인 신청

문의처	부천산업진흥원 기업육성팀 (☎ 032-716-6488)
-----	--------------------------------

## 6. 부천시 연구기관 보유 연구장비 사용 안내

- 사용대상: 연구장비 활용이 필요한 중소기업
- 사용절차: 연구기관별 담당자 상담 후 이용
- 사 용 료: 무상 또는 유상(부천시 지역 기업 사용시 사용료 할인)
- 연구기관 및 장비 현황

※ 세부기관현황 : [진흥원 홈페이지](#) → [정보마당](#) → [산업현황](#) → [지원기관](#)

기관명	주요 보유 장비	문의처
부천산업진흥원	3D프린터, 3차원스캐너, 복합진동시험기, 낙뢰시험기, 고속항온항습기, IP방진방수시험기, 주사전자현미경, EMC반무반사실, 버스트시험기, 초음파탐상기 등	032-716-6495 장인태 대리
한국생산기술연구원 (패키징기술센터)	투과도 분석장비, 분해도시험기, 열분석장비, 기계적물성 분석장비, 3D현미경, 압축필름생산라인, 이축압출기, 이축연신기 등	032-624-4764 백일화 선임
한국생산기술연구원 (한국금형기술센터)	3D프린터(컬러, 금속), 금형설계S/W, CAE해석 S/W, 유변물성 측정장비, 3차원측정기, 복합가공기, 고속가공기, CNC 머시닝센터, 사출성형기 등	032-670-3921 김미애 연구원
한국기계산업진흥회 (한국금형센터)	5축 CNC 머시닝센터, 고속가공기, CNC복합선반, 3차원측정기, 다관절측정기, CNC조도형상측정기, 프레스(800톤, 200톤), 사출성형기(30톤~8500톤) 등	032-680-3903 박경남 과장
키엘연구원	적분구, 배광시험기, 항온항습기, SAC챔버, 전자파시험기, 스펙트럼분석기, IP시험기, 신뢰성시험장비, 건설 및 전자재 분석 장비 등	032-670-3875 박지원 연구원
한국전자기술연구원 (지능로보틱스/지능 메카트로닉스연구센터)	로봇부품 테스트장비, 모터성능평가 장비, 무향실, 소음진동분석기, 자율주행로봇 성능평가장비, 물류 공정 테스트베드, 로봇부품 생활지원테스트베드 등	032-621-2840 이명성 책임
한국세라믹기술원 (신뢰성평가센터)	화학조성 분석장비, XRD, XRF, FE-SEM, 환경유해성 평가장비, 원적외선 방출기, 세라믹 3D프린터, 가스분석기, 감마핵종분석기, 미세플라스틱 분석기 등	032-210-5114 강상화 선임

문의처	부천산업진흥원 시콘텐츠융합팀 (☎ 032-716-6495)
-----	----------------------------------

## 7. 중소기업 아카데미 교육

### ○ 교육과정

일시	교육과정명	강사	교육비	인원
7. 8.(수) 13:30(4시간)	회계 비전공 전사원이 회계를 알아야 하는 이유	오종원 회계사	무료	30명
7. 24.(금) 13:30(4시간)	회계처리 연계 핵심 법인세, 부가가치세, 소득세 세금 상식			30명

○ 교육장소 : 부천상공회의소 4층 교육실

○ 신청방법 : 홈페이지 공고 확인 후 팩스 또는 이메일 접수

문의처	부천상공회의소 사업본부 (☎ 032-663-6601)
-----	-------------------------------

## 8. 공장설립 승인 후 미등록 공장 실태조사

○ 기 간: 7. 6. ~ 7. 24

○ 조사대상: 공장설립 승인 후, 4년이 경과한 미등록 공장 14개소

○ 조사내용: 준공 여부, 소유주 확인, 공장 운영 여부 확인

○ 조치계획

- 다른 용도 또는 소유주가 다를 경우: 승인취소 안내

- 승인을 받은 사람과 연락이 어려운 경우: 청문실시 후 승인 취소

# 2026년 하반기 경기신용보증재단 지원사업설명회(타운홀미팅)

경기신용보증재단에서 **소상공인·중소기업의 사업 성공 지원**을 위해 **지원사업설명회(타운홀미팅)**를 개최하오니 많은 참여 부탁드립니다.

**일시** : 2026년 **7월 24일(금)** 14:00~16:30

**장소** : 경기신용보증재단 본점 3층 강당



26년 하반기  
지원사업 안내



세무지식 및 하반기  
대내외 경제동향 강의



정책 건의사항 및  
기업의견 수렴

## | 신청 및 참여 방법

참석을 희망하시는 분은  
QR을 통해 참가 신청하여  
주시기 바랍니다.

(<https://naver.me/Fc6BIBpN>)



## | 문의

경기신용보증재단 마케팅전략실

☎ 031-690-3525

✉ ljk1440@gcgf.or.kr

경기권 소상공인 지원  
경기권에서 글로벌까지  
“소상공인 424 지식연구소”



사업설명회 공동 참여기관 :



경기도시장상권진흥원



소상공인시장진흥공단

2026년 부천시

# 뷰티산업 기업지원

## 디자인 개발 / 시제품 제작 지원

부천시 뷰티기업의 성장과 경쟁력 강화를 위해  
디자인 개발 및 시제품 제작 지원 프로그램을 운영합니다.



모집기간

2026.06.08.~ 선착순 모집



### 지원대상

부천시 뷰티관련 기업 (9개사)

\*지원제외 : 공고일 현재 국세·지방세 체납기업  
전년도(2025년) 수해업체



### 제출서류

신청서, 사업자등록증, 동의서  
국세 및 지방세 납세증명서



### 지원내용

뷰티 패키징 디자인 개발 및 개선,  
시제품 제작지원 (최대 300만원 이내)



### 신청

E-mail 접수

분야	세부내용
----	------



패키징 디자인  
개발 및 개선지원

뷰티 패키징 제품의 외형, 성능, 기능 향상  
및 고급화를 위한 디자인 개발 및 개선 지원



패키징 시제품  
제작 지원

뷰티 패키징 제품의 시제품 제작지원  
\*디자인 개발 완료된 제품에 한함



### 문의

E-mail : yhyou@kitech.re.kr  
Tel : 032-624-4759



신청 바로가기

www.kopack.re.kr



## 경기도 제조로봇 도입지원

# 제조로봇 도입실증·고도화 참여기업 모집공고(2차)

### 제조로봇 도입실증

로봇공정모델 활용 로봇자동화 시스템 설치비용 지원  
기업 당 최대 1.2억원 (도비 60 : 민간부담금 40)

### 제조로봇 고도화

기 운영 중인 로봇의 기능개선을 통한 로봇공정 고도화  
기업 당 최대 35백만원 (도비 70 : 민간부담금 30)

### 지원대상

경기도 내 제조기업 - 로봇SI기업 컨소시엄

### 지원기간

2026년 8월 ~ 12월 (5개월)

### 신청기간

2026년 6월 15일 (월) ~ 7월 22일 (월)

### 신청방법

경기테크노파크 성과관리시스템 온라인 신청

### 문의처

제조로봇팀 031-505-9112 / 9122 / 9106 / 9123

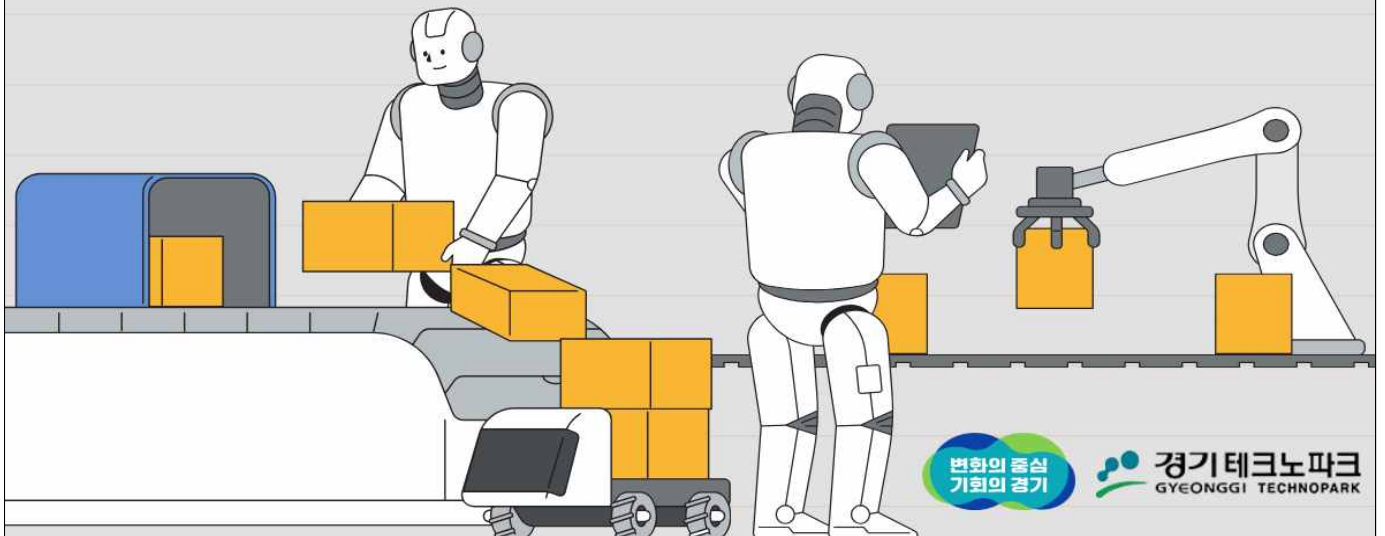

경기테크노파크  
GYEONGGI TECHNOPARK

# 인천 로보컵

2026.7.2(목)-7.6(월)  
인천 송도컨벤시아



- |            |                                    |  |                |  |  |  |            |            |       |   |
|------------|------------------------------------|--|----------------|--|--|--|------------|------------|-------|---|
| 주최         | 인천광역시<br>Incheon Metropolitan City | 한국시·로봇산업협회<br>Korea Association of AI Robot Industry | 주관             | 한국시·로봇산업협회<br>Korea Association of AI Robot Industry | 한국로봇산업진흥원<br>Korea Institute of Robot Industry Advancement | ITP 인천테크노파크<br>ITP Incheon Techno Park | 후원         | 산업통상부      |       |   |
| 글로벌<br>스폰서 | MathWorks                          | UNITREE 宇树   | FOURIER<br>傅利叶 | BOOSTER<br>ROBOTICS                                  | 高肇   | PAL                                    | J.P.Morgan | 로보컵<br>파트너 | Alhub | IEEE<br>Robotics &<br>Automation<br>Society |
| 국내<br>스폰서  | KB 금융그룹                            | AROBOT   | maxon          | HL 만도  | NAU ROBOTICS<br>(주)나우로보틱스                                  | 하이젠 RNM<br>ROBOT & MOBILITY            |            |            |       |   |

## II. 부천시 새소식

### 1. 제24대 부천시장 시민임명식

---

- 일 시 : 7. 1.(수) 10:00~11:30
- 장 소 : 부천시청 어울마당(2층)
- 대 상 : 500여명(시민, 국·도·시의원, 기관·단체장 등)
- 내 용 : 기념영상, 시민임명식, 취임선서, 시민께 드리는 말씀, 축하공연 등
  - (기념영상) 「시민과 다시 함께」: 민선8기 성과 및 민선9기 비전 영상
  - (시민임명식) 「시민의 이름으로 부천시장을 세우다」
  - (시민께 드리는 말씀) 민선9기 시정 방향과 「더 큰 부천」 실현 비전 제시
  - (축하공연) 부천시립예술단 공연 \* 부천필하모닉오케스트라, 부천시립합창단
- 문 의 : 행정안전국 행정지원과(☎625-2232)

### 2. 옥길문화체육센터 개관식

---

- 일 시 : 7. 6.(월) 18:30~21:00
- 장 소 : 옥길문화체육센터 진입광장 ※ 우천시 3층 다목적체육관
- 대 상 : 지역주민 등 200여 명
- 내 용
  - (식전행사) 옥길동주민자치회 공연, 수영부 팬사인회, 물놀이 등
  - (본 행사) 내빈소개, 개관 세레머니, 시민참여 축사 등
  - (부대행사) 시설 라운딩 및 프로그램(피클볼) 체험
- 문 의 : 문화체육국 체육진흥과(☎625-2498)

### 3. 제30회 부천국제판타스틱영화제 개최

---

- 개최기간 : 7. 2.(목) ~ 7. 12.(일) / 11일간
  - 개막식 : 7. 2.(목) 19:00 / 부천아트센터 콘서트홀
  - 시상식 : 7. 9.(목) 18:00 / 부천아트센터 소공연장
  - 시민참여행사 ‘7월의 카니발’ : 7. 3.(금) ~ 7. 5.(일) / 부천시청 일원
- 슬 로 건 : New Era, New Skin
- 상영작품 : 50개국 321편(장편 170편, 단편 85편, AI 38편, XR 28편)
- 주요장소
  - 주요 상영관 : 부천시청, CGV소풍, 롯데시네마부천, 한국만화박물관, 부천천문과학관, 부천아트벙커B39
  - 행사 이벤트 : 부천아트센터, 웹툰융합센터, 현대백화점 중동점 등
- 주요 게스트 : 원화평 감독, 판빙빙 배우, 이정현 배우, 정진영 배우, 도지원 배우, 조성하 배우, 박한별 배우, 류혜영 배우, 남윤수 배우 등
- 내 용
  - 개막식, 시상식, 영화상영 및 GV
  - 아시아 장르 영화 특별전 99 : 최근 30년간 대표 장르영화 99편 선정  
3개년 프로젝트  
※ '26년은 한국 영화 33편 선정 및 상영, 이벤트 진행
  - 뉴미디어 프로그램 이벤트 : 판타스틱 포털+AR 콘텐츠 체험, XR 공연 등
  - 시민참여행사 ‘7월의 카니발(Carnival in July)’ :  
지역상생마켓, 치맥축제, 별난잔디콘서트, 별난보물찾기, 별난상점 등
  - 찾아가는 동네 영화관 : 36회(오정·술안아트홀, 별빛마루·수주도서관 등)
  - NAFF 프로젝트마켓 : 프로젝트 공개 피칭, 비즈니스 미팅, 토크 프로그램 등
  - 부천 AI 콘텐츠 서밋 : AI 국제 콘퍼런스, AI영화 상영, 비즈니스 미팅, 팸투어 등
- 문 의 : 문화체육국 콘텐츠관광과(☎625-9356)

### 3-1. 찾아가는 동네 영화관 [무료 영화상영]

○ 상영기간 : 7. 3.(금) ~ 7. 11.(토)

○ 일정표 ※ 추후 상황에 따라 일정 및 게스트 변경 가능

일 자	장 소	시 간	작 품	비고	게 스투
7. 3. (금)	스타필드 부천 (메가박스)	14:00	맨발의 기봉이	GV	권수경, 신현준
		17:00	내 이름은		정지영, 엄혜란, 최준우
		19:30	대가족		양우석, 이승기
	현대백화점(하늘정원)	20:00	3일의 휴가		육상호, 배해선
	부천아트센터	20:00	고양이 통역기 + Nail Flower	DID	
7. 4. (토)	스타필드 부천 (메가박스)	13:00	동감	GV	김정권, 유지태, 김하늘
		17:00	파과		민규동, 이해영
	술안아트홀	14:00	소방관		곽경택, 주원
		17:00	막걸리가 알려줄거야		김다미, 박효주
	현대백화점(하늘정원)	20:00	이반리 장만옥		이유빈, 색자, 성재윤
7. 5. (일)	스타필드 부천 (메가박스)	14:00	왕과 사는 남자	GV	장항준
		17:00	교생실습		김민하, 홍예지, 이여름, 이화원, 유선호
	오정아트홀	16:00	태극기 휘날리며		강제규, 이동준(음감), 김수로
	현대백화점(하늘정원)	20:00	굴레굴레		고봉수, 신민재, 정춘, 김수진, 박은영
	부천아트센터	20:00	은희엄마 : 구독과 좋아요		DID
7. 6. (월)	소일초등학교	09:50	살아있게 + 짱뚱이네 똥항토	GV	김재범
	스타필드 부천 (메가박스)	14:00	사람과 고기		양종현, 예수정
		17:00	장손		우상전, 오만석, 차미경
7. 7. (화)	스타필드 부천 (메가박스)	14:00	얼굴	GV	권해효
	힐스테이트 소사역 달스퀘어	16:00	3일의 휴가		육상호, 황보라
		19:00	3일의 휴가		육상호, 황보라
7. 8. (수)	카페1995	14:00	고양이 통역기 + 은희엄마	알바생	
	스타필드 부천 (메가박스)	14:00	화려한 휴가	GV	김지훈, 김상경
	별빛마루도서관	15:00	Nail Flower + 스피디!		노연식, 오지인
술안아트홀	19:30	<연애의 정석>	유인택, 김종섭(연출), 전찬일(영화평론가)		
7. 9. (목)	스타필드 부천 (메가박스)	14:00	성실한 나라의 앨리스	GV	안국진, 이정현
	수주도서관	16:00	직지루트		우광훈, 아히안 데가네, 르클레르
	별빛마루도서관	17:00	반도	무대사	이정현
	술안아트홀	19:00	두레소리	GV	조정래, 술기, 아름, 함선생
7. 10. (금)	수주고등학교	10:00	웰컴 투 동막골	GV	박광현, 임하룡
		14:00	아메바소녀		김민하, 김도연, 손주연, 정하담
	수주도서관	19:00	잔칫날		김록경, 하준, 소주연
	부천아트센터	20:00	스피디! + 유월	DID	
7. 11. (토)	오정아트홀	15:00	유월 + 세이프	GV	BEFF, 문병곤, 이민지
	부천아트센터	20:00	살아있게 + 짱뚱이네 똥항토	DID	

### 3-2. 「2026. 위조이 치맥축제 in BIFAN」 개최

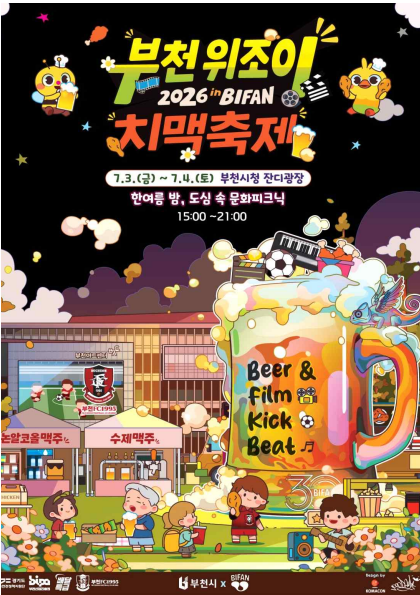

- 일 시 : 7. 3.(금) ~ 7. 4.(토)  
15:00~21:00 [2일간]
- 장 소 : 시청 잔디광장 및 차없는 거리
- 축제테마 : 「Beer & Film · Kick · Beat」  
- 영화와 맥주, 음악과 응원이 함께하는  
부천의 여름밤 문화축제 -
- 운영규모 : 수제맥주 7개소(알코올 6, 논알코올 1),  
푸드트럭 12개소
- 구 성 : 먹거리존, 체험·홍보존, 포토존,  
세척존, 배달픽업존 등

#### ○ 내 용

- 무료 영화, 음악 및 부천FC 경기관람, 체험행사 등 참여형 문화콘텐츠 향유
- 축제 캐릭터 굿즈 수제맥주(논알코올) 1,000캔 한정판매
- 수제맥주 할인 : 500원 할인(다회용컵 또는 BIFAN 영화티켓 소지자)  
※ 중복할인 불가
- 공공배달앱 「배달특급」 할인쿠폰 배포(3,000~5,000원 온·오프라인 쿠폰)

#### ○ 세부 프로그램

행 사 내 용	치맥축제+지역상생마켓 15:00~21:00		지역상생마켓 12:00~18:00
	7월 3일(금)	7월 4일(토)	7월 5일(일)
공연 프로그램	별난잔디 콘서트 15:00~19:00	VR공연 15:00~18:30 좀비공연 19:00~19:30	별난잔디 콘서트 15:00~19:00
부천아트센터 DID 상영	<b>영화상영</b> 20:00~21:00	<b>부천FC 생중계</b> 19:30~21:00	<b>영화상영</b> 19:30~21:00
체험·홍보	시정홍보, 호러분장체험(페이스페인팅), 다회용컵 체험, 풋볼이벤트, 스크래치 메시지 & 전시체험, 식중독예방 홍보, 별난보물찾기		별난보물찾기

- 문 의 : 문화체육국 식품위생과(☎625-4327)

## 4. 2026. 7월분 재산세 납부 안내

---

- 납부기간 : 7. 16.(목) ~ 7. 31.(금)
- 과세대상 : 주택(1/2), 건축물, 선박
  - 주택분 재산세는 7월과 9월에 1/2씩 부과  
(단, 해당 연도 본세액이 10만원 이하인 경우 7월에 전액 부과)
- 납세의무자 : 6월 1일 현재 재산(주택, 건축물, 선박)을 소유하고 있는 자
- 납부방법
  - (가상계좌) 고지서에 기재된 가상계좌(지방세입계좌)로 입금
  - (금융기관) 전국 모든 은행CD/ATM에 신용카드 또는 현금카드(통장) 투입
  - (A R S) ☎ 142-211 (지방세입 ARS)
  - (인 터 넷) 위택스(wetax) 및 지로(giro)
  - (모바일앱) 간편결제앱, 스마트 위택스앱, 금융기관앱
- 문 의 : 부천시 콜센터(☎320-3000),  
원미구 재산세과(☎625-5180~3, 625-5190~3),  
소사구 세무과(☎625-6170~4), 오정구 세무과(☎625-7170~4)

## 4. 부천FC1995 7월 경기 일정

- 기 간 : 7월 중
- 내 용

연번	일 시	대 진	장 소	비 고
1	7. 4.(토) 19:30	대전하나시티즌 vs 부천FC1995 (원정)	대전월드컵경기장	[홈경기 입장가격] - 성 인 : 16,000원 - 청소년 : 10,000원 - 어린이 : 6,000원
2	7. 11.(토) 19:30	김천상무프로축구단 vs 부천FC1995 (원정)	김천종합운동장	
3	7. 19.(일) 19:30	부천FC1995 vs FC서울 (홈)	부천종합운동장	[원정경기 입장가격] 각 구단 홈페이지 참조 (구단별 상이)
4	7. 22.(수) 19:30	부천FC1995 vs FC안양 (홈)	부천종합운동장	
5	7. 26.(일) 19:30	인천 유나이티드 vs 부천FC1995 (원정)	인천축구전용경기장	

- 문 의 : 문화체육국 체육진흥과(☎625-2485) /  
(주)부천FC1995 사무국(☎655-1995)

## 5. 2026. 아동·청소년 정신건강 대국민 강좌

- 일 시 : 7. 13.(월) 10:00~12:00
- 장 소 : 부천시청 3층 소통마당
- 대 상 : 부천시민(선착순 사전 접수)
- 주 제 : 우리 아이에게 꼭 필요한 「자기조절」
- 강 사 : 한태선 원장(연세성모정신건강의학과),  
이지원 교수(순천향대정신건강의학과)
- 문 의 : 부천시아동청소년정신건강복지센터  
(☎654-4024, 내선 2번)

2026년 아동·청소년 정신건강캠페인 대국민 공개강좌  
우리 아이에게 딱 하나만 가르쳐달라  
**'자기조절'**

연세성모 정신건강의학과 한태선 원장님 | 순천향대학교부천병원 정신건강의학과 이지원 교수님

**시간** 2026년 7월 13일 (월) 10:00 - 12:00

**장소** 부천시청 3층 소통마당 (경기도 부천시 원미구 길주로 210)

**접수** 선착순 100명 사전 접수 (전화 및 QR코드)  
\* 무료로 진행되는 교육입니다. **강의산출물 제공(정기)**

**문의** 032-654-4024 (아동·청소년 2번)

주최: 대한소아청소년정신의학회 주관: 부천시아동청소년정신건강복지센터

## 6. 여름방학 등록(Book)드림(Dream) 이벤트 운영

---

- 기 간 : 7월 ~ 8월
- 장소/대상 : 관내 도서관 35개소(시립 16, 공립 작은 19)
- 내 용

구 분	기 존	이 벤 트	비 고
자관 대출권수	5권	10권	상호대차 현행 동일(5권)
통합 대출권수	20권	30권	

- 문 의 : 평생교육국 상동도서관(☎625-4533)

## 7. 「2026. 어린이축제 들썩들썩 연희놀이터」 운영

---

- 일 시 : 7. 4.(토) 11:00~17:00
- 장 소 : 복사골문화센터 1층 로비(부천문화재단 협력사업)
- 대 상 : 어린이 및 가족단위 방문객
- 내 용 : 「로봇과 함께하는 전래동화 놀이터」 체험 부스 운영
  - 책 읽어주는 로봇 체험 및 전래동화 연계 책갈피 만들기 이벤트 운영
  - 전래동화 북큐레이션 전시 및 어린이 독서 공간 조성
- 문 의 : 평생교육국 별빛마루도서관(☎625-9761)

## 8. 2026. 건강도시 스탬프투어 「도시에서 건강을 만나다」

---

- 기 간 : 7. 16.(목) ~ 11. 30.(월)
- 장 소 : 전국 건강 친화 환경 조성 장소 725곳  
※ 부천시 3곳(도당산 벚꽃동산, 백만송이장미원, 진달래동산)
- 대 상 : 전 국민 누구나
- 내 용 :
  - 「Walk On(워크온)」 앱에서 「도시에서 건강을 만나다」 스탬프투어 챌린지 참여
  - 지정된 투어 장소를 방문하여 스탬프 적립 후 리워드 응모
- 문 의 : 부천시보건소 건강증진과(☎625-4413)

## 9. 공공배달앱 「배달특급」 7월 할인 프로모션 진행

---

- 행사기간 : 7. 1.(수) ~ 7. 31.(금)
- 지원대상 : 부천시 배달특급 가맹점 소상공인 및 소비자
- 사 업 비 : 1억 5,000만 원
- 주 관 : 부천산업진흥원 상권활성화센터
- 내 용
  - 7월 프로모션 운영 : 부천시 매일 3,000원, 한끼충전 더하기 2,000원 할인  
※ 부천시 치맥축제기간(7. 3. ~ 7. 4.)동안 한끼충전 더하기(플러스 할인) 3,000원으로 상향
- 기대효과
  - 소비자 구매 촉진 및 소비 활성화로 지역 내 소비가 매출로 연결되는 지역경제 선순환 구조 확립과 지역경제 활성화에 기여
  - 공공배달 플랫폼을 통한 수수료 비용 절감으로 부천시 소상공인 경쟁력 강화
- 문 의 : 경제환경국 지역경제과(☎625-2726)

## 10. 2026. 하반기 지역공동체일자리사업 추진

### 가. '26년 하반기 지역공동체일자리사업

- 사업기간 : 7. 1.(수) ~ 10. 30.(금) [4개월]
- 사업인원 : 16명 ※ 연간 32명  
\* 만 19세 이상인 근로능력자, 기준중위소득 60%이하 및 재산 4억원 이하인 가구구성원
- 사업내용 : 리본우산 수리·재생 사업(일자리정책과), 유용미생물(EM) 활용 환경개선 사업(환경정책과)
- 향후계획 : 매월 현장점검 실시(2개소)

### 나. '26년 하반기 리본우산수리센터 운영

- 운영기간 : 7. 1.(수) ~ 10. 30.(화)
- 사업장 : 3개소

1호점	2호점	3호점
소사구 송내대로 43 (송내북부역 1층)	원미구 중동로 88 (중동행복주택 2층)	오정구 신흥로377번길 11 (내동, 렉스타운 1층)

※ 우산대여소(4개소) : 부천역, 춘의역, 부천시청역, 소사구청

- 운영시간: 09시 ~ 18시(주말·공휴일 휴무)
- 인 력: 12명(지역공동체일자리사업 참여자)
- 사업내용 및 효과
  - 우산 무료 수리·대여 서비스 제공 및 취약계층 공공일자리 창출
  - 폐우산 기증·재활용을 통한 자원순환 및 공유경제 실현
- 문 의 : 경제환경국 일자리정책과(☎625-2711)

# 부천시 마을버스 요금 인상 안내

2026. 7. 11. 토요일 첫차부터

구분	현행	
	카드	현금
일반인	1,450원	1,500원
청소년	1,010원	1,100원
어린이	730원	800원

구분	변경	
	카드	현금
일반인	1,650원	1,700원
청소년	1,150원	1,200원
어린이	830원	900원

**200원 인상**

\*일반인 교통카드 기준

일반인: 만 19세 이상  
 청소년: 만 13세~만 18세  
 어린이: 만 6세~만 12세

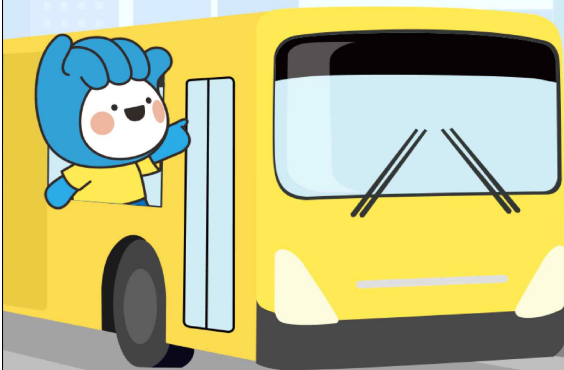



★ 제14회 ★

# 꿈사리영화제

개막식 17:00

2026. 7. 4. (토)

15:00~21:00 약대초등학교



## 주요행사



### 영화

- 스마트폰 초단편 영화 선정작 상영
- 주민배우 영화 3편 상영

### 퍼포먼스

- 풍물놀이
- 축하영상 및 돌발인터뷰
- 레드카펫행사

### 공연

- 꿈나무 태권도 시범
- 주민자치센터 프로그램 공연
- 지역연예인 및 초청가수 공연
- 벨리댄스

## 부대행사

### 부스행사

- 캐리커처, 페이스페인팅, 창의아트

### 경품추첨

- TV, 자전거, 에어프라이어 등

### 푸드트럭

- 먹는 즐거움과 건강을 함께(스낵, 음료)

주관 / 꿈사리영화제추진위원회 주최 / 약대동 주민자치회 후원 / 부천시 부천국제판타스틱영화제 GS파워



# 2026년 제5차 부천문화원 역사문화 학술대회

우휴모탁국 부천과  
변한의 철기 문명 교류



일시 2026년 7월 2일(목) 13:30~18:00

장소 부천문화원 대강당  
(송내어울마당 4층, 솔안아트홀)

문의 역사기획팀 032)651-3739

신청 QR코드 촬영 후 네이버폼에서 신청서 작성

좌장 노중국 교수(계명대학교 명예교수)

발표 | 부천시 문화유산의 향후 보존방안 연구 - 조용선 부원장  
한강하류 굴포의 진변한계 철기와 부천 - 박장호 학예사  
고고자료로 본 굴포지역 마한에 대한 연구 - 김기욱 원장  
우휴모탁국 부천의 지형 연구 - 허의행 교수